Waldorfpädagogik (Schwerpunkt Klassenlehrer:in), Mannheim

Alanus Hochschule - Institut für Waldorfpädagogik, Inklusion und Interkulturalität
Master of Arts

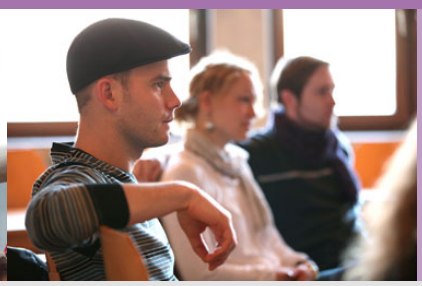

Studium

Der Studiengang qualifiziert für die Tätigkeit als Klassenlehrer:in an Waldorfschulen.

Der/die Klassenlehrer:in unterrichtet eine Klasse in den ersten acht Schuljahren in den Fächern Mathematik, Deutsch, Geschichte, Sach- und Naturkunde sowie in einem Nebenfach. Im Mittelpunkt des Masterstudiengangs Waldorfpädagogik steht eine am Lebensalter orientierte Pädagogik. Diese ist die Grundlage für eine altersgerechte und individuelle Wahrnehmung und Förderung von Kindern und Jugendlichen.

Studiendauer

Die Regelstudienzeit beträgt vier Semester.

Studienform

Modularisiertes Vollzeitstudium mit integrierten Schulpraktika und Exkursionen

Abschluss

Master of Arts (M.A.) Waldorfpädagogik, Schwerpunkt Waldorfklassenlehrer:in mit Fach

Berufsfelder

Der Studiengang Waldorfpädagogik (Schwerpunkt Klassenlehrer:in mit Fach), qualifiziert für folgende Tätigkeiten:

- Waldorfklassenlehrer:in
- Außerschulische Pädagogik
- Arbeitsfelder, die Erziehung, Lehre und Betreuung verbinden
- Schulorganisation
- wissenschaftliche Arbeit (z.B. Promotion)

alanus hochschule
Institut für Waldorfpädagogik, Inklusion und Interkulturalität

Kontakt

Studierendensekretariat
Exerzierplatz 21
68167 Mannheim

Tel: +49 (0)621 48 44 01 0
E-Mail: institut-waldorf@alanus.edu

Studienaufbau

Gestaltung des Studiums

Im Studium werden die Inhalte des vorausgehenden Bachelorstudiums im Hinblick auf die Anforderungen an den/die Klassenlehrer:in vertieft. Im Zentrum steht die Ausbildung von Kompetenzen, die es ermöglichen, jede:n Schüler:in altersgerecht und individuell wahrzunehmen und zu fördern. In kleinen Lerngruppen erwerben die zukünftigen Lehrer:innen die fachlichen Kenntnisse sowie umfassende methodische und didaktische Fähigkeiten für diese verantwortungsvolle Aufgabe.

Die wissenschaftlichen, künstlerischen und praxisorientierten Lehrveranstaltungen umfassen:

- Schulung der Beobachtungs- und Wahrnehmungsfähigkeiten
- Entwicklung eines Verständnisses für die Individualität des Kindes
- Entwicklung diagnostischer Kriterien

- Kompetenzen für die Mitwirkung in der schulischen Selbstorganisation
- Arbeit mit Schüler:innen und Kooperation mit Eltern
- Praxiserfahrungen in Sozialarbeit und Praktika
- regelmäßige Reflexionsgespräche
- Fächer des/der Klassenlehrers/Klassenlehrerin (Deutsch, Mathematik, Geschichte, Sachkunde u.a.)

Zusätzlich zu den Hauptfächern wird im Studium eines der folgenden Nebenfächer gewählt: Englisch, Französisch, Musik, Gartenbau, Handarbeit, Sport oder Werken.

Bewerbung

Zulassungsvoraussetzungen

Abgeschlossenes Hochschulstudium (Bachelor, Staatsexamen, Diplom oder Magister) mit fachlicher Nähe. Näheres erläutert die Studien- und Prüfungsordnung.

Studienbeiträge

1.900,- Euro pro Studienjahr

Kooperation

Das Institut für Waldorfpädagogik, Inklusion und Interkulturalität gehört zum Fachbereich Bildungswissenschaft der Alanus Hochschule für Kunst und Gesellschaft. Die Studienveranstaltungen und Prüfungen finden in Mannheim statt. Das Studium schließt mit der Masterprüfung der Alanus Hochschule für Kunst und Gesellschaft ab.

© xStudy SE 1997 - 2025