Soziale Arbeit (ausbildungs- und berufsbegleitend)

Kolping Hochschule für Gesundheit und Soziales
Bachelor of Arts

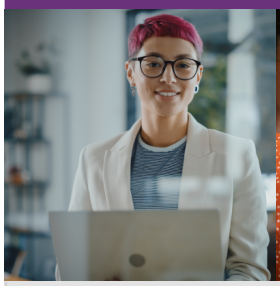

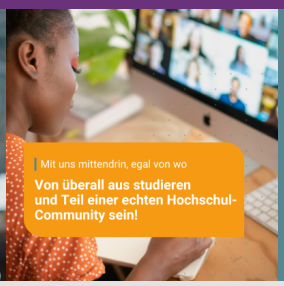

Allgemein

Menschen zu unterstützen, die aufgrund ihrer Familiensituation oder Suchterfahrungen, wegen mangelnder Inklusion oder Integration von gesellschaftlicher Ausgrenzung bedroht sind – darum geht es in unserem Studiengang Soziale Arbeit, den wir sowohl als berufsbegleitenden als auch als dualen Studiengang anbieten.

Mit uns lernst du unter anderem, wie du Maßnahmen und Methoden für ein selbstbestimmtes Leben erarbeitest und gestaltende Aufgaben in Organisationen und Verwaltungen übernimmst. Zudem erfährst du, wie du Konzepte für den Umgang mit sozialer Ungleichheit sowie den Herausforderungen des digitalen Lebens entwickelst. Die Grundlage dafür bilden fundierte Kenntnisse aus Psychologie, Pädagogik, Recht und Soziologie – sowie praxisnahe Inhalte und Workshops.

Du schließt das Studium ab als „Staatlich anerkannte*r Sozialarbeiter*in“ bzw. „Staatlich anerkannte*r Sozialpädagog*in“ mit vielfältigen beruflichen Perspektiven, etwa in der Familienhilfe, Resozialisation und Integrationshilfe.

Infomaterial hier anfordern >

Kolping Hochschule
Gesundheit und Soziales

Kontakt

Kolping Hochschule für Gesundheit und Soziales
Mevissenstraße 3
50668 Köln

Studienberatung
Email:
studienberatung@kolping-hochschule.de
Telefon: +49 (0) 221 717 909 90

Studienplatz sichern!

Mit uns studieren! Für die Studiengänge **Gerontologie, Gesundheit & Care, Gesundheitsmanagement, Gesundheits- und Pflegepädagogik, Digital Health, Physician Assistant und Soziale Arbeit** bieten wir dir den Studienstart zum Wintersemester an.

Wie läuft die **Anmeldung** für dein Wunschstudium bei uns an der Kolping Hochschule ab? Und wie geht es dann weiter? Alle Antworten auf deine Fragen bekommst du hier.

Studium

Das Studienfach Soziale Arbeit kannst du **dual** oder **berufsbegleitend** im Online-Präsenzstudium studieren.?
Das heißt: Studierende suchen sich ihren Lernort frei aus. Über den Online-Campus stellt die Hochschule Lernmaterialien zur Verfügung, so dass jede*r **ortsunabhängig** lernen kann. Deutschlandweit – und sogar darüber hinaus.

Dozierende und Studierende treffen sich **live** in Online-Vorlesungsräumen und lernen gemeinsam.

Die praktischen Phasen während des Studiums ermöglichen es, neues Fachwissen unmittelbar **im beruflichen Kontext umzusetzen**. So entwickeln Studierende ihre individuelle Berufsidentität und lernen, Menschen in schwierigen Lebenslagen zu beraten und zu unterstützen.

Das Studium im Überblick

- **Berufsbezug:** Berufs-/ausbildungsbegleitend
- **Abschluss:** Bachelor of Arts (B.A.), Staatlich anerkannte*r Sozialarbeiter*in bzw. Staatlich anerkannte*r Sozialpädagog*in
- **Unterrichtssprache:** Deutsch
- **Credit Points:** 180 ECTS
- **Regelstudienzeit:** 3,5 Jahre / 7 Semester
- **Studienstart:** September (WS)

Gebühren

- Gebührenmodell I: 410,- € monatlich (Laufzeit: 42 Monate)
- Gebührenmodell II: 330,- € monatlich (Laufzeit: 54 Monate)
- Gebührenmodell III: einmalig (Gesamtgebühr: 16.700,- €)

Studieninhalte

- Grundlagen, Methoden und Institutionen der Sozialen Arbeit
- Grundlagen der Psychologie, der pädagogischen Psychologie und der Diagnostik
- Gruppenarbeit und Persönlichkeitsentwicklung
- Übergänge und berufliche Integration
- Diversity, Inklusion und Interkulturalität
- Rechtliche Grundlagen
- Gesellschaftlicher Wandel, Soziale Innovation und Digitalisierung
- Kinderschutz, Jugendhilfe und Krisenintervention
- Wissenschaftliches Arbeiten
- Gesundheitsförderung und Prävention
- Management und Leadership
- u.v.m.

Der Studiengang orientiert sich inhaltlich und strukturell an den Empfehlungen der Deutschen Gesellschaft für Soziale Arbeit (DGSA).

Berufsaussichten

Sozialarbeiter*innen gehören zu den meistgesuchten Arbeitnehmer*innen Deutschlands.
Typische Berufsfelder sind:

- Kinder- und Jugendhilfe,
- Gesundheitsförderung und Sozialhilfe
- Betriebssozialarbeit
- Arbeit mit Menschen mit Behinderungen
- Forensische Soziale Arbeit und Sozialpsychiatrie
- Quartiers- und Gemeinwesenarbeit
- Arbeit mit Menschen mit Migrations- oder Fluchtgeschichte
- Suchthilfe etc.

Lernmethoden

Innovativ lernen – praxisnah studieren

Die wichtigste Lernmethode an der Kolping Hochschule ist die **Verbindung von Theorie und Praxis**. Studierende können ihr Fachwissen in der Praxis anwenden und aus wertvollen Erfahrungen des Berufsalltags lernen. Sie lernen in der Praxis mit Menschen zu arbeiten und ihnen in schwierigen Situationen zu helfen.

In einem **Lerntagebuch** dokumentieren die Studierenden ihre Erfahrungen des gesamten Studiums.

Während des berufsbegleitenden Studiums haben die Studierenden immer wieder praktische Einsätze in ihrem Beruf. Dazu gehört auch die **Social Challenge**: Studierende engagieren sich mit einem Ehrenamt, was ihnen im Studium angerechnet wird. Das soll den Studierenden die Gelegenheit bieten, ihre Kenntnisse umzusetzen und gleichzeitig die Gesellschaft zu unterstützen.

Mit uns lernst du aus der Praxis und für die Praxis

Im Beruf stehen praktische Fragen im Vordergrund: Wie verhältst du dich im Alltag? Wie gehst du mit Klient*innen um? Wie meisterst du Herausforderungen? An unserer Hochschule profitierst du von erfahrenen Lehrenden, die selbst aus der Praxis kommen und aktuelles Fachwissen anhand authentischer Fälle vermitteln. Unser großes Netzwerk aus Kooperationspartner*innen unterstützt dich mit umfangreichem Know-how im Bereich Gesundheit und Soziales.

Unsere Studiengänge sind praxisnah entwickelt und verbinden wissenschaftliche Reflexion mit praktischer Anwendung. Im berufs- und ausbildungsbegleitenden Studium ermutigen wir dich, deine Fach- und Methodenkompetenz direkt im Beruf einzusetzen. Du bearbeitest Transferaufgaben und beweist deine Handlungskompetenz in Prüfungen sowie Seminar- und Studienarbeiten. Der Austausch mit Kommiliton*innen und Professor*innen über reale Beispiele und Lösungsansätze ist jederzeit möglich.

Durch die Verknüpfung von Praxis und Theorie lernst du einerseits, theoretisches Wissen in praktisches Handeln zu überführen und andererseits, praktische Entscheidungen fachlich zu begründen. Dein Studium befähigt dich, Gestalter*in deines Berufsalltags zu werden.

Voraussetzungen

Zulassungsvoraussetzungen

Mit diesen Voraussetzungen hast du eine Hochschulzugangsberechtigung:
• Abitur, Fachabitur, fachgebundene Hochschulreife
• ODER: Meisterbrief / Aufstiegsfortbildung
• ODER: Berufsausbildung und mehrjährige Berufserfahrung

Auch mit einer Berufsausbildung und Berufserfahrung
in einem fachfremden Bereich hast du die Chance auf einen Studienplatz.
In einer Feststellungsprüfung ermitteln wir, ob dein Wunschstudium zu dir passt.
Nur Mut! Wir freuen uns immer über motivierte Quereinsteiger*innen.

Sprich uns gerne direkt unter +49 211 717 90 990 an, oder informiere dich bei unserer Studienberatung.

Lehre

Online-Präsenzhochschule

An der Kolping Hochschule lernen die Studierenden in **Online-Präsenz**, d.h. sie können flexibel an ihrem **Wunschort überall in Deutschland** studieren und sind trotzdem überregional vernetzt. Durch das Online-Lernkonzept passt sich das Studium dem Leben der Studierenden an: So können **Beruf und Privatleben** optimal miteinander **vereinbart** werden.

Als **Online-Präsenzhochschule** wird die Kolping Hochschule den individuellen Lebensmodellen im 21. Jahrhundert gerecht und schafft die Verbindung von organisatorischer Flexibilität und persönlicher Nähe. So begegnen Studierende ihren Kommiliton*innen und Dozierenden regelmäßig im **virtuellen Hörsaal.**

Der Hochschulstandort in Köln ermöglicht zugleich den Kontakt vor Ort. Hier ist Raum für die persönliche Begegnung, etwa bei den Praxis-Workshops („Case Days“), bei denen sich Studierende und Professor*innen kennenlernen und zusammenarbeiten.

Infoabend

Lerne uns kennen!

Erfahre alles Wichtige über dein Studium aus erster Hand.
Lerne uns persönlich kennen und erfahre, wie dein Studium an der Kolping Hochschule abläuft und welche beruflichen Perspektiven es dir eröffnet. Ganz bequem von zu Hause aus.

Melde dich einfach zum nächsten Infoabend an.
Zur Anmeldung!

Was dich erwartet:

- 6 konkrete Gründe, warum sich ein Studium für deine berufliche Zukunft lohnt

- Hilfreiche Tipps und Informationen zum Thema Finanzierung des Studiums
- Einblicke in den Kolping Campus und unser großes Kolping Netzwerk
- Persönliches Kennenlernen der Studienberatung und der Studiengangsleitung

Wir freuen uns darauf, dich kennenzulernen!

Anmeldung

Sichere dir deinen Studienplatz!

Mit uns studieren: Für die Studiengänge **Gesundheitsmanagement, Soziale Arbeit, Gesundheits- und Pflegepädagogik, Digital Health, Physician Assistant und Gerontologie, Gesundheit & Care** bieten wir dir zum Wintersemester den Studienstart an.

Wie läuft die Anmeldung für dein Wunschstudium bei uns an der Kolping Hochschule ab? Und wie geht es dann weiter? Alle Antworten auf deine Fragen bekommst du **hier.**

© xStudy SE 1997 - 2025