Wirtschaftsinformatik

IU Internationale Hochschule
Master of Science

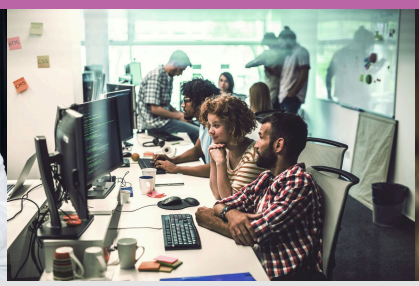

Programm

Du hast Lust, mit komplexen Systemen zu arbeiten und Dich gezielt weiterzuentwickeln?

IT- und moderne Informationssysteme nehmen eine immer stärkere Rolle ein – und das in nahezu allen ökonomischen, politischen und sozialen Zusammenhängen. Daher braucht es Experten, die nachhaltige Konzepte auf den Weg bringen und ständig weiterentwickeln. In der Branche gilt ihr Wissen als wichtigste Ressource und wird verstärkt nachgefragt.

Das Fernstudium **Wirtschaftsinformatik** wird sowohl in der 60-ECTS- als auch 120-ECTS-Variante angeboten. Die Lehrinhalte beziehen sich vor allem auf die Bereiche Informatik und Wirtschaftswissenschaften. Der Studiengang M.Sc. Wirtschaftsinformatik ist zudem nach dem 4-Säulen-Modell aufgebaut, das von der Gesellschaft für Informatik empfohlen wird.

Dein Studium kurz und knapp

Abschluss: Master of Science (M.Sc.)
Credits: 120 oder 60 ECTS
Sprache: Deutsch?
Studiendauer: Regelstudienzeit 24 oder 12 Monate / Verschiedene Zeitmodelle
Studienstart: jederzeit möglich?
Studiengebühren: Ab 329 Euro im Monat?
Akkreditierung: AR-Siegel, ZFU 161316c
Zulassung: Abgeschlossenes, grundständiges Studium

Kontakt

Studienberatung
+49 30 311 988 00*
*Erreichbar von Mo-Fr von 8-20 Uhr,
Samstag von 09-17 Uhr
info-fernstudium@iu.org

Zur Webseite >

Hochschulprofil

Profil der "IU - Internationale Hochschule"

Studieren, wann und wo man will: Das Fernstudium an der IU Internationalen Hochschule (IU) ist ein staatlich anerkanntes Studium, das sich flexibel und individuell an den Alltag der Studierenden anpasst – egal, ob sie sich gerade mitten im Berufsleben, in der Elternzeit oder auf Reisen befinden. Über die innovative Lernapp IU Learn und den Online-Campus myCampus stehen verschiedene digitale Lerntools zur Verfügung, die selbstbestimmtes Lernen so einfach machen wie noch nie. In ausgewählten Kursen können Studierende ihr Wissen außerdem in virtuellen Live-Formaten via Videokonferenz mit Lehrenden und Mitstudierenden vertiefen.

Das IU Fernstudium wird im Voll- und Teilzeitmodell angeboten, der Studienstart ist jederzeit möglich. Prüfungen absolvieren die Studierenden ganz flexibel als Online-Klausur oder in einem der über 40 Prüfungszentren in Deutschland, Österreich und der Schweiz sowie weltweit an über 130 Goethe-Instituten. Das Studienangebot umfasst deutsch- und englischsprachige Bachelor-, Master- und MBA-Programme mit zahlreichen Spezialisierungen für verschiedenste Branchen und Aufgabenbereiche. Alle laufenden Studiengänge sind staatlich akkreditiert, zertifiziert und haben zahlreiche Auszeichnungen erhalten, z.B. durch das CHE Hochschulranking, den FernstudiumCheck oder die Premiumsiegel der FIBAA. Neben dem Fernstudium bietet die IU auch ein englischsprachiges Campusstudium mit internationaler Managementausrichtung, praxisnahe duale Studienprogramme und ein berufsbegleitendes Kombistudium mit regelmäßigen Präsenzveranstaltungen. Träger der IU mit aktuell über 100.000 Studierenden deutschlandweit ist die IU Group.

Flexibilität: • Start jederzeit möglich • Flexible Prüfungstermine (auch weltweit) • Online-Klausuren: von überall Klausuren schreiben • Keine Präsenzpflichten
Hohe Erfolgschance/Effizienz: • Sehr gute Studierbarkeit • Betreuung: Coaching-Angebote für Studierende • Zahlreiche Anerkennungsmöglichkeiten von Vorleistungen • Hohe Erfolgschancen aufgrund der sehr guten didaktischen Aufbereitung der Inhalte
Innovatives Lernerlebnis: • Lernapp IU Learn • Online-Campus myCampus • Digitale & interaktive Skripte • Lernvideos • Virtuelle Live-Formate
Ausgezeichnete Qualität in der Lehre: • Die IU ist eine der führenden Hochschulen in Deutschland mit fünf oder mehr Premium-Siegeln

Perspektiven

Deine berufliche Zukunft als Experte für Wirtschaftsinformatik

Das Studium ermöglicht fortgeschrittene Karrieremöglichkeiten in verschiedenen Wirtschaftszweigen, einschließlich Technologieunternehmen, die als Anbieter von IT-Lösungen agieren. Aber auch Positionen in Anwender- oder Beratungsunternehmen sowie in der öffentlichen Verwaltung sind möglich. Nach Deinem Abschluss arbeitest Du zum Beispiel als...

- **IT-Consultant (m/w/d)**
  Als IT-Consultant berätst Du Unternehmen bei IT-Projekten. Zum Beispiel unterstützt Du bei der Implementierung einer Cloud-Infrastruktur oder bei der Einführung und Wartung von IT-Systemen. Dabei begleitest Du die Projekte von der Planung bis zur Umsetzung. Dein Ziel: Anwendungen und Prozesse zu verbessern und so IT-gestützte Arbeitsabläufe effektiver zu machen.
- **Prozessmanager (m/w/d)**
  Du bist Experte, wenn es darum geht, Prozesse in Organisationen zu identifizieren und zu verbessern. Das heißt, Du kannst Daten, Regeln und weitere Artefakte von Unternehmen genau modellieren und strukturieren. Außerdem wirst Du den operativen Betrieb überwachen, Probleme mit Kennzahlen frühzeitig identifizieren und Lösungen erarbeiten.
- **Technologiemanager (m/w/d)**
  Deine Aufgabe als Technologiemanager wird sein, Potenziale, Risiken und Auswirkungen neuer, digitaler Technologien sowie Lösungen zu erkennen, bewerten und einzusetzen. Generell gilt es, IT-Lösungen, -Produkte und -Prozesse konsequent an gegebenen Anforderungen auszurichten und IT-Projekte zu führen. Darüber hinaus kannst Du IT-Betrieb organisieren und steuern.

Zulassung

Zulassungsvoraussetzungen

Wir machen's möglich: An der IU Internationalen Hochschule kannst Du Dein Wunschstudium starten, wenn Du folgende Voraussetzungen mitbringst.

Allgemeine Zulassungsvoraussetzungen

60-ECTS-Variante

- Abgeschlossenes, grundständiges Studium
- Von einer staatlichen oder staatlich anerkannten Hochschule/Universität
- Abschlussnote mindestens „Befriedigend“
- Nachweis über mind. ein Jahr qualifizierte Berufserfahrung zu Beginn des Studienprogramms (Diese ist nach Abschluss des grundständigen Studiums zu erwerben.)

120-ECTS-Variante

- Abgeschlossenes, grundständiges Studium der Wirtschaftswissenschaften oder Informatik
- Von einer staatlichen oder staatlich anerkannten Hochschule/Universität
- Abschlussnote mindestens „Befriedigend“
- Falls Dein Erststudium den oben genannten Schwerpunkt nicht aufweist, kannst Du in unser Programm aufgenommen werden, wenn Deine berufliche Tätigkeit entsprechende Hintergründe hat. Die Entscheidung über eine Aufnahme in das Masterprogramm wird dann im Einzelfall und auf Basis eines Gesprächs mit unserem wissenschaftlichen Personal getroffen.

Optionale Eignungsprüfung

Je nach Vorbildung sind beim 60-ECTS-Studienprogramm zusätzlich folgende Einstiegsmöglichkeiten ausschlaggebend:

- Bei 240 ECTS aus Erststudium: Direkter Zugang möglich
- Bei 210 ECTS aus Erststudium: Ablegen einer Eignungsprüfung (TASC) oder optional Belegung von Kursen im Umfang von 30 ECTS

- Bei 180 ECTS aus Erststudium: Ablegen einer Eignungsprüfung (TASC)

Die Anrechnung von außerhalb des Hochschulwesens erworbenen Kenntnissen und Fähigkeiten ist grundsätzlich möglich.

Programmiersprache

Nachweis mindestens einer Programmiersprache

Studienplatz sichern >

© xStudy SE 1997 - 2025