Technische Informatik/IT-Engineering (dual)

NORDAKADEMIE Hochschule der Wirtschaft
Bachelor of Science

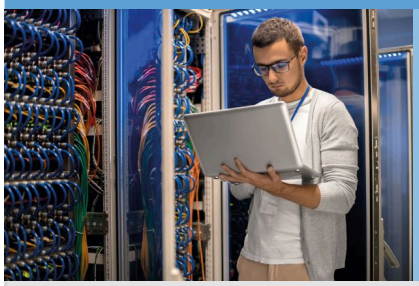

Studieninhalte

In sieben Semestern erhalten Studierende umfangreiches Fachwissen in den Bereichen **Digitaltechnik, Rechnerarchitektur, Netzwerke, hardware-nahe Softwareentwicklung, Software-Engineering und -Architektur, Modellierung und Softwarequalität**. Außerdem erwerben Absolvent:innen Schlüsselkompetenzen in **Infrastruktursystemen und IT-Sicherheit.**

Im Wahlpflichtbereich können sich Studierende auf Lösungen für diverse Branchen spezialisieren.

NORDAKADEMIE
HOCHSCHULE DER WIRTSCHAFT

Kontakt

Auf der Suche nach dem richtigen Studiengang oder allgemeine Fragen zum dualen Studium an der NORDAKADEMIE? Jetzt Kontakt aufnehmen:

Anette Rostock

Referentin Schüler:innen-Marketing

NORDAKADEMIE

041214090154

anette.rostock@nordakademie.de

Mehr Infos >

Bewerbung auf das duale Studium

In vier Schritten zum dualen Studium:

1. **Online-Aufnahmeverfahren der NORDAKADEMIE**. Das Verfahren beinhaltet die Noteneingabe der letzten vier Halbjahreszeugnisse (Deutsch/Mathe/Englisch), einen Mathe- und Englischtest, einen Persönlichkeitstest sowie einen Motivationstest.
2. **Bewerbung beim Wunschunternehmen**
3. **Auswahlverfahren im Unternehmen**
4. **Vertrag mit dem Unternehmen und Immatrikulation an der NORDAKADEMIE**

Bewerbungsfristen für das duale Studium

Es gibt an der NORDAKADEMIE keine Bewerbungsfristen. Die aktuelle Liste freier Studienplätze ist immer ab Juni des Vorjahres auf der Webseite der NORDAKADEMIE verfügbar. Es ist empfehlenswert, sich bereits ca. 12 bis 15 Monate vor Studienbeginn zu bewerben.

Kooperationsbetriebe

Die tagesaktuelle Studienplatzliste auf der Website der NORDAKADEMIE gibt einen Überblick über alle Kooperationsbetriebe, die für das ausgewiesene Kalenderjahr noch Studienplätze zu vergeben haben.

Studienbedingungen

- Praxiserfahrene Dozent:innen
- Umfangreiche persönliche Betreuung
- Unterricht in Kleingruppen
- Unterrichtsräume mit modernster Ausstattung, E-Learning-Plattform und täglicher 24-Stunden-Zugang zum Gebäude
- Naturnah gestalteter Campus mit Erholungs- und Sportmöglichkeiten

© xStudy SE 1997 - 2024