Recycling und Entsorgungsmanagement

Hochschule Magdeburg-Stendal, Studienort Magdeburg
Bachelor of Engineering

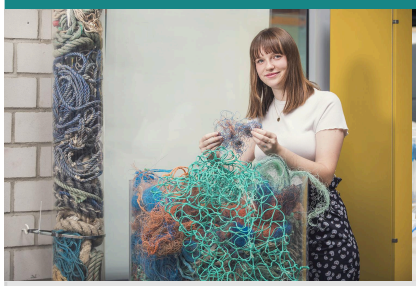
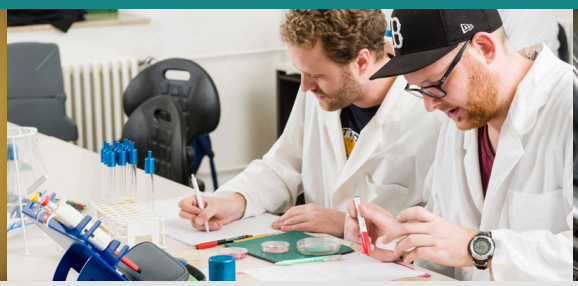

Beschreibung

Wohin nur mit dem Müll?

Warum Recycling und Entsorgungsmanagement ?

Wir ertrinken zunehmend im Müll: Jedes Jahr produziert der durchschnittliche Deutsche ungefähr 560 Kilogramm Abfall... Aber wohin nur damit? Da muss etwas getan werden! Wenn Du Dich dazu berufen fühlst, die Umwelt sauber zu halten, bist Du bei uns genau richtig! In unserem Studiengang **Recycling und Entsorgungsmanagement** lernst Du alles über die Vermeidung, Verwertung, Entsorgung, Behandlung und Beseitigung von Abfällen. Später kannst Du damit Apparate und Anlagen in der Abfallwirtschaft planen und bauen, in **Ingenieurbüros** oder in **Umweltbereichen** der Industrie bzw. in Überwachungsbehörden arbeiten.

Mehr Infos zum Studiengang >

Der Studiengang beginnt im Wintersemester- Bewerbungsschluss für Recycling und Entsorgungsmanagement (Bachelor of Engineering, B.Eng.) ist jeweils der 15. September. Der Studiengang ist nicht zulassungsbeschränkt.

Dein Studiengang auf einen Blick

Abschluss: Bachelor of Engineering

Beginn: Wintersemester

Regelstudienzeit: 7 Semester

Standort: Magdeburg

Sprache: Deutsch

Bewerbungsschluss: 15.09.

Numerus Clausus: nein

Akkreditierung: ja

Hier direkt zum Wintersemester bewerben >

Kontakt

Allgemeine Studienberatung
Lisette Kammrad
Tel.: 0391 886 41 06
WhatsApp: 0175 77 22 032
E-Mail: studienberatung@h2.de

Studienberatung >
Studieren.h2.de >

Die Hochschule

Warum Hochschule Magdeburg-Stendal?

Die Hochschule Magdeburg-Stendal gibt es seit 1991. Bei einem Studium hier genießt Du Vorteile von modernster Ausstattung und Technik, Beachvolleyballfeld auf dem grünen Campus (immerhin Deutschlands zweitschönster) bis zu **familiärer Atmosphäre** und bester Betreuung. Hoher **Praxisbezug** versteht sich bei einer Hochschule von selbst. Wenn Du mal nicht weiter weißt, gibt es unsere Hochschul-Scouts und Mentorinnen und Mentoren, die Dir helfen! Und auf

Angebote zur Studienorientierung

Campus Days >

Schnupperstudium >

Studieren.h2.de kommen unsere Studierenden persönlich zu Wort.

Warum Magdeburg?

In Magdeburg ist immer was los: Wir haben Strandbars an der **Elbe**, mit dem Hasselbachplatz ein super **Kneipenviertel**, und im Rotehornpark ist immer ein Plätzchen frei für Freizeitsportler:innen. Und für Sparfüchse ist Magdeburg allemal was: Es gibt **keine Studiengebühren**, der Semesterbeitrag ist niedrig, das Semesterticket für Bus und Bahn inklusive, und die **günstigen Mieten** in der Stadt sind für Studierende paradiesisch.

Worauf wartest Du?

Informiere Dich über ein Studium an der Hochschule Magdeburg-Stendal!

Herbstkurs (Technik und Naturwissenschaften) >

Hochschulscouts >

Girls' Day/Boys' Day >

Teilzeit

Passe das Studium deinem Leben an und studiere in Teilzeit

Um der Chancengleichheit und dem Nachteilsausgleich gerecht zu werden, sind individuelle Vereinbarungen bezüglich der Regelstudienzeit möglich. Ein individuelles **Teilzeitstudium** kann beantragt werden. Die Studiendauer kann sich somit auf **13 Semester** verlängern.

Kontakt

Allgemeine Studienberatung
Lisette Kammrad
Tel.: 0391 886 41 06
WhatsApp: 0175 77 22 032
E-Mail: studienberatung@h2.de

Studienberatung >
Studieren.h2.de >
Zum Studiengang >

Perspektiven

Das kannst du nach deinem Studium erreichen

MITARBEITEN WÄHREND DES STUDIUMS

Unter Leitung von Frau Prof. Dr.-Ing. Gerke hast du als Student:in die Möglichkeit, dich praktisch zu beteiligen. Als Hilfswissenschaftler:in (Hiwi) kannst du in der Arbeitsgruppe Rohstoffwerkstatt aktiv an Projekten teilhaben und schon während des Bachelorstudiums Geld verdienen.

EINSATZBEREICHE UND TÄTIGKEITSFELDER

- Planung, Bau und Betriebsführung von Apparaten und Anlagen der Abfallwirtschaft
- Entsorgungswirtschaft
- Abfalllogistik
- Abfallvermeidung, -verringerung und -verwertung
- Altlastenerkennung und -sanierung
- Behörden von Kreisen, Bund und Ländern
- Abfall- und Entsorgungsverbände
- Ingenieurbüros, bauausführende Betriebe und Umweltbereiche der Industrie
- Forschung und Lehre

Kontakt

Allgemeine Studienberatung
Lisette Kammrad
Tel.: 0391 886 41 06
WhatsApp: 0175 77 22 032
E-Mail: studienberatung@h2.de

Studienberatung >
Studieren.h2.de >
Zum Studiengang >

Studieren ohne Abitur

Kein Abi, aber trotzdem studieren?

Du kannst **keine** klassische Hochschulzugangsberechtigung vorweisen, hast aber eine abgeschlossene**Berufsausbildung** und mindestens 3 Jahre **Berufserfahrung**??
Dann hast du die Möglichkeit, über die Eingangsprüfung oder das Probestudium, deine Studierfähigkeit zu beweisen und ein Studium bei uns zu absolvieren. Weitere Informationen dazu findest du hier.

Wenn du nicht sicher bist, ob deine Bildungsabschlüsse zur Aufnahme eines Studiums berechtigen, kannst du dich direkt an die allgemeine Studienberatung wenden.

Studienberaterin
Lisette Kammrad

Telefon: (0391) 886 41 06?
E-Mail: studienberatung@h2.de

© xStudy SE 1997 - 2024