Immobilienwirtschaft

Hochschule Fresenius, Campus Hamburg
Bachelor of Arts

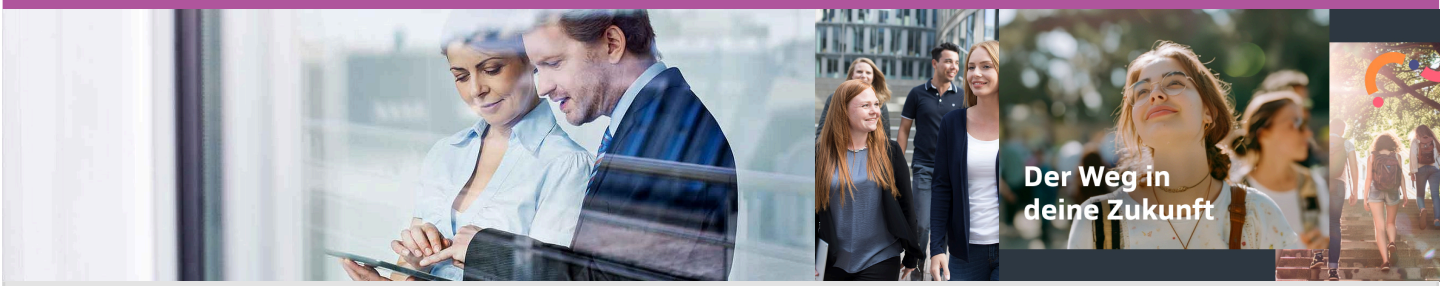

Profil

Spezialwissen der Immobilienwirtschaft mit betriebswirtschaftlichem Know-how

Der Immobilienboom in Deutschland hält seit Jahren an, die Nachfrage steigt konstant. Aber nicht nur der Bedarf an Wohnraum, sondern auch der Wunsch nach Immobilien als Kapitalanlage ist groß. Experten rechnen damit, dass dieser Trend anhält. Der Bachelorstudiengang Immobilienwirtschaft (B.A.) in Hamburg bildet das ideale Fundament für einen Berufseinstieg in der Immobilienbranche, da er Spezialwissen dieser Branche mit allgemeinen wirtschaftswissenschaftlichen Inhalten und Praxiserfahrungen vereint. Im Fokus des Studiums stehen vor allem aktuelle Trends, Folgen der Digitalisierung, Lebenszykluskosten einer Immobilie sowie die multifunktionale Nutzung von privaten und gewerblichen Immobilien.

Key Facts

Semester 6*
ECTS-Punkte 180 CP*
Studienbeginn Winter- und Sommersemester
Sprache Deutsch
Studiengangsform Vollzeit
Bewerbungsfrist Ganzjährig möglich
Akkreditierung Staatlich anerkannt und akkreditiert
Studiengebühren 795€ monatlich (ggf. wird eine einmalige Anmeldegebühr fällig)

* Sie haben die Möglichkeit, ein Praxissemester in Ihren Studienverlauf zu integrieren. In diesem Fall beträgt die Regelstudienzeit 7 Semester und Sie erwerben 210 ECTS-Punkte.

Kontakt

Studienberatung
Tel.: 0800 3400 400
E-Mail: beratung@hs-fresenius.de

Jetzt Infomaterial anfordern!

Inhalte

Aufbau und Inhalte

Mit dem Studium der Immobilienwirtschaft (B.A.) in Vollzeit verschaffen Sie sich das Fundament für einen erfolgreichen Karrierestart in einem aussichtsreichen Arbeitsmarkt. Der praxisorientierte Studiengang vermittelt Ihnen ein umfassendes Spezialwissen der Immobilienwirtschaft und kombiniert diese Inhalte mit betriebswirtschaftlichem Know-how und Methodenkompetenz.

Von der Entwicklung eines Immobilienprojekts, über die Finanzierung von Immobilien bis zu ihrer erfolgreichen Verwaltung: Im Studiengang Immobilienwirtschaft (B.A.) erwerben Sie aktuelle immobilienwirtschaftliche Kenntnisse, lernen zentrale Methoden und notwendige Instrumente kennen. Dieses Know-how versetzt Sie in die Lage, sowohl den Wert einer einzelnen Immobilie als auch die Entwicklungen der Immobilienbranche ganzheitlich bewerten zu können.

Mit Themen wie Immobilienlebenszyklus und Facility Management, Immobilienassetklassen und Real Estate Management tauchen Sie tief in die Immobilienbranche ein. Module wie Rechnungswesen sowie Personalmanagement und Führung erweitern Ihr wirtschaftswissenschaftliches Know-how. Neben diesen Grundlagen erarbeiten Sie sich auch zukunftsrelevante Inhalte wie Nachhaltigkeit sowie digitale Transformation, juristische Themen, überfachliche Qualifikationen und Methoden.

Karriere

Berufsperspektiven

Das Studium Immobilienwirtschaft (B.A.) vermittelt Ihnen das notwendige Know-how, um den aktuellen und zukünftigen Herausforderungen der Immobilienbranche optimal zu begegnen. Ein erfolgreicher Bachelorabschluss in diesem Bereich öffnet Ihnen viele Türen. Sie können in zahlreiche Bereiche der Immobilienwirtschaft einsteigen wie zum Beispiel:

- Immobilienverwaltung
- Immobilienvermarktung
- Immobilienfinanzierung
- Immobilienberatung
- Bauplanung und Projektentwicklung
- Kaufmännisches Property Management
- Management von Immobilienfonds
- Immobilien Asset Management
- Selbständigkeit in der Immobilienbranche

Die frühzeitige und fortwährende Praxisorientierung leben wir in all unseren Studienprogrammen. Für uns ist es daher selbstverständlich, Sie frühzeitig mit Unternehmen, Organisationen und Verbänden verschiedenster Bereiche zu vernetzen.

Bewerbung

Voraussetzungen und Bewerbung

Um den Bachelorstudiengang Immobilienwirtschaft (B.A.) an der Hochschule Fresenius in Vollzeit studieren zu können, benötigen Sie eine Hochschulzugangsberechtigung wie beispielsweise die allgemeine Hochschulreife. Weitere Möglichkeiten, zum Studium zugelassen zu werden, finden Sie auf unserer Informationsseite zu den Zulassungsvoraussetzungen. Wenn Sie sich nicht sicher sind, ob Sie das Studium der digitalen Forensik aufnehmen können, vereinbaren Sie gerne einen Termin für Ihre individuelle Studienberatung.

Bewerben Sie sich für den Studiengang Immobilienwirtschaft (B.A.) ganz einfach online. Nach der individuellen Prüfung Ihrer eingereichten Unterlagen, laden wir Sie herzlich zu einem persönlichen Gespräch mit dem Studiendekan an der Hochschule Fresenius ein. Sie möchten mehr über die Bewerbung erfahren? Weitere Informationen bieten wir Ihnen auf unserer Seite zum Bewerbungsverfahren.

Jetzt bewerben >

© xStudy SE 1997 - 2025