Betriebswirtschaft

Hochschule Neu-Ulm (HNU)
Bachelor of Arts

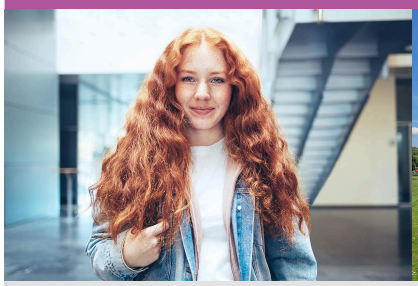

Studium

Betriebswirtschaft an der Hochschule Neu-Ulm: Ein Studium mit vielen Schwerpunkten und zukunftsorientierten Studienprofilen

Mit einem Studium der Betriebswirtschaft werden dir die notwendigen wirtschaftswissenschaftlichen Kenntnisse für Managementaufgaben oder eine Forschungstätigkeit vermittelt.

Um einen erfolgreichen Berufseinstieg in den unterschiedlichen Unternehmensbereichen zu ermöglichen, stehen dir an der Hochschule Neu-Ulm bis zu **20** verschiedene **Studienschwerpunkte** zur Auswahl, die sich zu **10** unterschiedlichen **Studienprofilen** zusammensetzen lassen.

Das Ziel unserer Hochschule ist es, Betriebswirtinnen und Betriebswirte auszubilden, die das Management auf verschiedenen betriebswirtschaftlichen Gebieten unterstützen, um dann selbst Führungsaufgaben zu übernehmen oder unternehmerisch tätig zu werden.

Die zweisprachige theoretische Ausbildung wird von praxiserfahrenen Professoren und Dozenten vermittelt und durch ein Praxissemester und eine praxisorientiere wissenschaftliche Abschlussarbeit ergänzt, die i.d.R. in Zusammenarbeit mit Firmen/Organisationen/Behörden betreut werden.

Hochschule Neu-Ulm
University of Applied Sciences

Ansprechpartner

Studiengangleitung
Prof. Dr. Stefan Weber
Phone: 0731 / 9762-1439
E-Mail: stefan.weber@hnu.de

Studienfachberatung
Prof. Dr. Erik Rederer
Phone: 0731 / 9762-1424
E-Mail: erik.rederer@hnu.de

Berufsbild

Perspektiven

Der Bachelor-Studiengang Betriebswirtschaft (B.A.) ermöglicht einen schnellen Berufseinstieg im Management, unabhängig von der Branche (Automobil, Banken, Beratung, Handel, Gesundheitswesen) und dem Unternehmensbereich.

Nach dem Abschluss des Studiengangs an der Hochschule Neu-Ulm bestehen u.a. folgende berufliche Optionen:

- Controlling, Finanzwesen, Steuerberatung, Wirtschaftspfrüfung
- Supply Chain Management & Logistics
- International Management & Business Studies
- Marketing & Branding, Marktforschung, Vertriebsmanagement
- Personalwesen & Arbeitsrecht, Organisationsentwicklung

Zusätzlich qualifiziert der Studiengang für eine akademische Karriere im Rahmen eines Master-Programms.

Hochschule

Hochschule Neu-Ulm (HNU)

Die Hochschule Neu- Ulm (HNU) ist eine Internationale Business School für Innovation, nachhaltiges Entrepreneurship und digitale Transformation.

Wir bilden international erfahrene, lösungsorientiert denkende und verantwortungsvoll handelnde Zukunftsgestalterinnen und Zukunftsgestalter aus. Intensive Kooperationen mit Unternehmen in einer dynamischen Wirtschaftsregion und die Kompetenz der Professorinnen und Professoren stehen für hohe Qualität in angewandter Forschung, praxisrelevanter Lehre und innovativem Transfer.

An den drei Fakultäten Wirtschaftswissenschaften, Informationsmanagement und Gesundheitsmanagement werden die Studierenden in den Bachelor- und Masterstudiengängen praxisnah und branchenspezifisch auf Managementtätigkeiten vorbereitet. Dabei steht die frühzeitige Vernetzung der Studierenden und Absolventinnen und Absolventen mit potenziellen Arbeitgebern im Mittelpunkt. Den hohen Anwendungsbezug in der Lehre gewährleistet die Hochschule durch Praxisprojekte, durch Studiengänge mit vertiefter Praxis sowie durch Dozentinnen und Dozenten aus der Praxis.

Infos zur Bewerbung

Bewerbung

Abschluss: Bachelor of Arts (B.A.)
Studienart: Vollzeitstudium
Studienbeginn: Winter- und Sommersemester
Regelstudienzeit: 7 Semester inkl. Praxissemester
Credits: 210 ECTS
Lehrsprache: Deutsch und Englisch

Voraussetzungen:

- mindestens Fachhochschulreife (gültig in Bayern)
- für internationale Bewerberinnen und Bewerber: Deutsch C1
- der Studiengang ist zulassungsfrei

Weitere Infos zur Bewerbung an der Hochschule Neu-Ulm >

Weitere Informationen

Du möchtest schon bald studieren und zuvor einmal echte Hörsaalluft schnuppern? Dann bist du bei uns genau richtig! An der Hochschule Neu-Ulm (HNU) wird es vom **14. - 16. April 2025** wieder das Format „Studieren probieren“ geben. Vielleicht findest du schon vor dem Abitur deinen persönlichen Traumstudiengang?
> Hier geht’s zur Veranstaltung.

Am **19. November 2025** hast du außerdem im Rahmen des Studieninfo-Tags wieder die Möglichkeit, unsere Hochschule Neu-Ulm (HNU) mit ihren innovativen Studiengängen der drei Fakultäten Wirtschaftswissenschaften, Gesundheits- und Informationsmanagement ganz nah kennenzulernen. Komme mit unseren Studiengangleitungen, Studierenden und der Studienberatung in Kontakt, um alle Infos zu den HNU-Studiengängen zu erhalten.
> Hier geht’s zur Veranstaltung

Wenn du die Hochschule besser kennenlernen möchtest, kannst du auch eine Tour mit Studierenden durch die HNU machen und dabei die Räumlichkeiten entdecken und die vielen Möglichkeiten erleben, die unsere Hochschule für dich bereithält.
> Hier geht’s zur Veranstaltung.

Bei weiteren Fragen zum Studium kannst du dich bei unserer Studienberatungmelden oder mit aktuellen Studierenden in Kontakt treten und dich mit unseren Studienbotschafter:innen austauschen.

© xStudy SE 1997 - 2025