Nachhaltigkeitsrecht

Hochschule Hof
Master of Laws

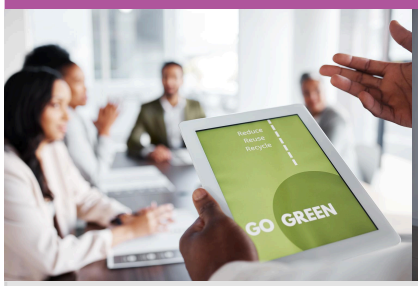

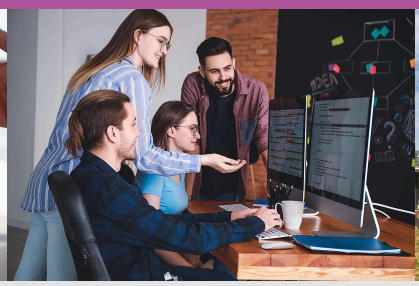

Allgemein

... sustainable, legal, transform...

Studiengang: Nachhaltigkeitsrecht
Abschluss: Master of Laws (LL.M.)
Regelstudienzeit: 3 Semester
Studienbeginn: Wintersemester (1. Oktober), Sommersemester (15. März)
Unterrichtssprache: Deutsch
Bewerbungszeitraum: WiSe 01.05. - 15.07., SoSe 15.11. – 15.01. (ggf. länger)
Studiengebühren: Keine
Campus: Hof

Schwerpunkte dieses Studiengangs sind Rechtsgrundlagen rund um Umwelt, Energie, Ressourcen und Nachhaltigkeit. Dabei werden die rechtlichen Inhalte interdisziplinär mit den Umwelt- und Naturwissenschaften, Ökonomie und Technik verknüpft.

Sie initiieren und begleiten Nachhaltigkeitsstrategien und deren Transformation und arbeiten an umwelt-, klima- und energierechtlichen Inhalten. Der Abschluss versetzt Sie in die Lage, fundierte und praxistaugliche Lösungen rund um das Umweltrecht für nachhaltige Prozesse zu entwickeln.

Das Studium ist möglicherweise nicht das richtige?
Sieh dich gerne bei unseren über 40 weiteren Studiengängen um: Studienangebot

Hochschule Hof
University of Applied Sciences

Studienprofil Infos

Bewerbung ab 01. Mai 2023
Mehr Infos und Bewerbung >>

Mehr über unsere nächsten Veranstaltungen erfährst Du hier >

Beliebteste Hochschule
Hochschule Hof ist ausgezeichnet als „Beliebteste Hochschule Deutschlands“!
Infos >>

Kontakt

Zentrale Studienberatung
Melanie Fiedler-Zapf
Tel.: +49 9281 409-3323
Doreen Rustler
Tel.: +49 9281 409-3322
E-Mail: studienberatung@hof-university.de

Studiengangleiter
Prof. Dr. Martin Wachovius
Tel.: +49 9281 409-4390
E-Mail: martin.wachovius@hof-university.de

Zur Webseite >

Inhalte und Aufbau

Studienaufbau und Inhalte

Semester 1 und 2:

- Klimaschutzrecht
- Nachhaltiges Personalmanagement
- Recht nachhaltiger Produkte/Regulierung/Digitalisierung
- Projektmanagement erneuerbare Energien
- Recht in Projekten
- Nachhaltigkeitsmanagement
- Change Management
- Nachhaltige Unternehmensstrategien
- Genehmigungsrecht erneuerbare Energien
- Angewandtes Agiles Projektmanagement

3. Semester

Masterarbeit

Perspektiven

Berufsbild

Die möglichen Berufsbilder für Absolventinnen und Absolventen des Studiengangs Nachhaltigkeitsrecht sind vielfältig:

- Unternehmen der Energiewirtschaft
- Unternehmensberatung
- Politik
- Höherer Dienst bei Behörden auf Bundes-, Landes- und kommunaler Ebene
- Energiemanager
- CSR-Manager
- Nachhaltigkeits-/Umweltmanager

Bewerbung

Zulassungsvoraussetzungen

- Ein **abgeschlossenes Hochschulstudium** mit der **Prüfungsgesamtnote 2,5 oder besser** im Umfang von mindestens **210 Credits** (Bachelor- oder Diplomabschluss) an einer deutschen Hochschule oder ein gleichwertiger Abschluss an einer ausländischen Hochschule.
- Bei einer Prüfungsgesamtnote schlechter als 2,5 können Bewerber und Bewerberinnen zugelassen werden, wenn sie zu den besten 15% ihres Studiengangs an ihrer Hochschule gehören.
- Erster berufsqualifizierender Abschluss in einem rechtswissenschaftlichen oder verwaltungsrechtlichen Studiengang (z.B. Wirtschaftsrecht, Verwaltungsrecht, Jura, o.ä.)
- **Bewerber mit fehlenden Grundkenntnissen, sowie Bewerber mit einem ersten berufsqualifizierenden Studium im Umfang von 180 Credits können zugelassen werden, wenn sie sich einer Nachqualifikation unterziehen.**

Zum Bewerbungsportal >

© xStudy SE 1997 - 2024