

Sales Management

WINGS-Fernstudium an der Hochschule Wismar
Master of Arts

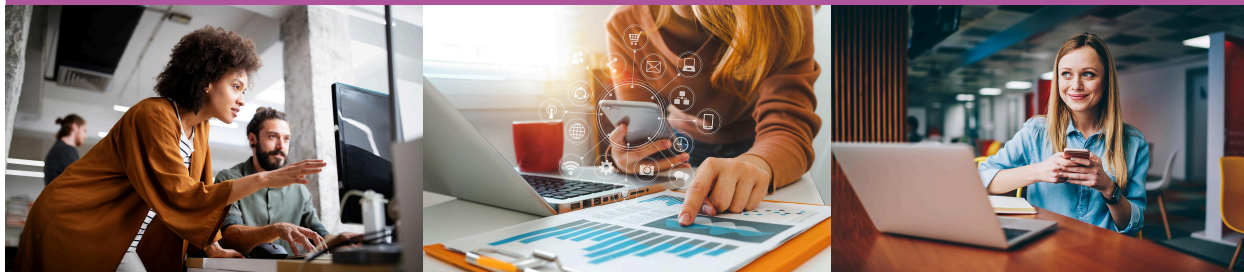

Allgemein

Der Master vermittelt **fundierte Vertriebs- und Managementwissen**, um Sales-Strategien **kundenorientiert, digital, datenbasiert und nachhaltig** zu planen, umzusetzen und zu steuern – mit Fokus auf **B2B, Internationalisierung und Führung**.



WINGS-FERNSTUDIUM
AN DER HOCHSCHULE WISMAR

Überblick

Abschluss: Master of Arts (M.A.)

ECTS-Credits: 90

Studiendauer: 4 Semester

Studienart: Onlinestudium Plus

Studienstart: Wintersemester (Sep.)

Einschreibefrist: 31.08.

Studien- & Prüfungsstandorte: 16 in Deutschland & Österreich

Sprache: Deutsch

» Jetzt Infomaterial anfordern!

Kontakt

Studienberatung

Sara Ludwig-Gonschorek

Tel.: +49 3841 753 5173

WhatsApp: +49 174 4028 194

E-Mail: s.ludwig-gonschorek@wings.hs-wismar.de

Du hast noch Fragen?

Buche jetzt deinen persönlichen
Beratungstermin!

» Termin buchen

Klingt Interessant?

Studieninhalte

Studieninhalte

Semester 1 – Module

- Wissenschaftliche Methoden
- Sustainable Sales
- Vertriebscontrolling
- Digitaler Vertrieb und KI

Semester 2 – Module

- Customer Relationship Management
- Verhandlungspsychologie
- Nachhaltigkeits-Reporting
- Vertriebsrecht

Semester 3 – Module

- Internationaler Vertrieb
- Verkaufspsychologie
- Sales und After Sales Management
- B2B und Key Account Management

Semester 4 – Module

- Master-Thesis und Kolloquium

Perspektiven

Berufsperspektiven

Dieser Masterstudiengang richtet sich an berufserfahrene Manager, die eine Zukunft als Fach- und Führungskraft im Bereich Vertrieb anstreben.

Zielgruppen:

- Professionals aus Marketing, Vertrieb, Verlagswesen, Agenturen
- Geschäftsführer und Selbstständige
- Start-Up Gründer
- Vertriebsingenieure
- Quereinsteiger: z.B. Architekten, Juristen, Informatiker, Naturwissenschaftler
- Offiziere der Bundeswehr

Bewerbung

Zulassungsvoraussetzungen

- Hochschulabschluss einer nationalen oder internationalen Hochschule (unabhängig von der Fachrichtung)
- mind. 1 Jahr einschlägige Berufspraxis

Besonderheiten

- **Ausländische Studienbewerber:** Nachweis ausreichender Deutschkenntnisse (DSH bzw. TestDAF)
- **Bachelor-Absolventen mit 180 ECTS-Credits:** Nachweis von zusätzlich 1,5 Jahren in Vollzeit bzw. 3 Jahre in Teilzeit einschlägige Berufspraxis zur Anrechnung der fehlenden 30 ECTS-Credits

[Jetzt online bewerben >](#)

Wirtschaftswissenschaften