# Wirtschaftspsychologie

INU – Innovative University of Applied Sciences
Bachelor of Science

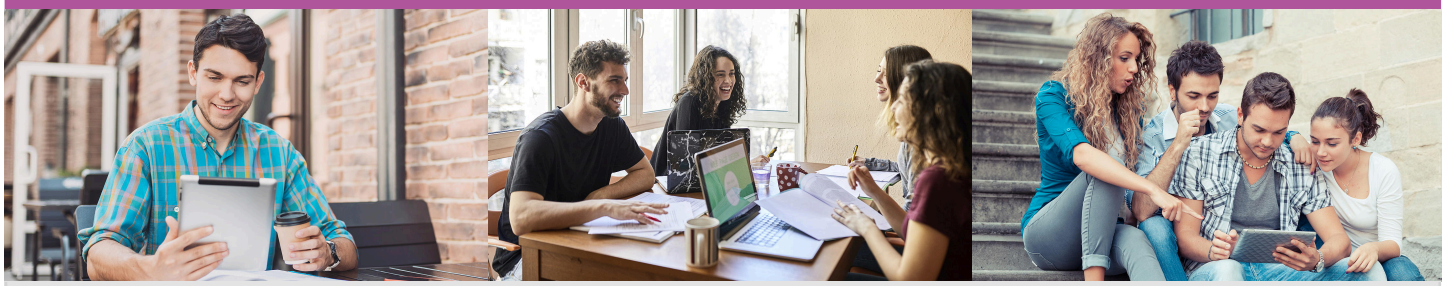

Kurzportrait

## Erkenntnisse der Psychologie mit denen der Betriebswirtschaftslehre verbinden

Warum akzeptieren Verbraucher höhere Preise für Markenprodukte? Wie beeinflusst Werbung die Kaufentscheidungen von Konsumenten? Wie kann die Mitarbeiterzufriedenheit in Unternehmen optimiert und dadurch Fluktuation vermieden werden?

Wenn dich diese Fragen interessieren, ist der Studiengang **Wirtschaftspsychologie** für dich genau richtig. Er verbindet die Erkenntnisse der Psychologie mit denen der Betriebswirtschaftslehre und widmet sich den psychologischen Prozessen, die wirtschaftsbezogenem Handeln zugrunde liegen. Der Aufbau des Studiengangs Wirtschaftspsychologie (B.Sc.) entspricht den Empfehlungen der Gesellschaft für angewandte Wirtschaftspsychologie e.V. (GWPs) und dem Berufsverband Deutscher Psychologinnen und Psychologen (BDP).

Bei uns kannst du ohne NC und Wartesemester direkt in dein Wirtschaftspsychologie-Studium starten!

**KEYFACTS**

Studienabschluss:Bachelor of Science (B.Sc.)

Umfang:180 ECTS

Regelstudienzeit:6 Semester (Vollzeit), 8 Semester (Teilzeit)

Studienbeginn:Sommer- und Wintersemester

Studienform:Fernstudium, Vollzeit- oder Teilzeitstudium

Hauptunterrichtssprache:Deutsch

Studieren ohne Hochschulreife:Ja

Akkreditierung:akkreditiert ohne Auflagen durch die Stiftung Akkreditierungsrat

Studiengebühren:295€ mtl. / 10.620€ Gesamt (Vollzeit), 225€ mtl. / 10.800€ Gesamt(Teilzeit)

### Kontakt

**Studienberatung**

WhatsApp: https://wa.me/4922166992133

Telefon: +49 (0)221 – 66 99 21 33
Direkten Termin vereinbaren
E-Mail: studienberatung@inu.de

Flexibel digital studieren

- **So einfach war Studieren noch nie:** Dein Studium an der INU ist komplett flexibel, orts- und zeitunabhängig. Um das Angebot unserer interaktiven und dialogorientierten Vorlesungen zu nutzen, brauchst du nicht mehr als ein Smartphone, ein Tablet oder einen Laptop, mit dem du dich von überall auf der Welt live einloggen kannst.
- **Deine Freiheiten:** Ohne feste Zeitvorgaben entscheidest du, wann es Zeit für eine Lerneinheit ist. Mit kurzen Lernvideos eignest du dir das Wissen an, was im Live Online Unterricht diskutiert und in Fallstudien weiter vertieft und angewandt wird. Außerhalb des Live Online Unterrichts stehen dir neben den Lernvideos auch zahlreiche digitale Literatur und Fallstudien

zum Studium und Wissenstransfer zur Verfügung. In Online Selbst-Tests kannst du dich perfekt auf die Prüfungen vorbereiten.
- **Die INU APP, dein Schlüssel zur Hochschule:** Alle Lern- und Studieninhalte stellen wir dir über die INU APP online zur Verfügung. So kannst du ohne starren Stundenplan immer genau dann lernen, wenn es dein Tagesablauf zulässt.
- **Gemeinsam zum Abschluss:** Studieren ist nicht nur lernen. Die Studienzeit wird auch deshalb unvergesslich, weil du hier interessante Menschen, anregende Gespräche und eine tolle Gemeinschaft erlebst. An der INU absolvierst du dein Wunschstudium in einem Semesterverbund zusammen mit deinen Kommilitoninnen und Kommilitonen. Ihr könnt euch jederzeit zu virtuellen Lerngruppen zusammenschließen, euch untereinander digital oder persönlich austauschen und gemeinsam an Live-Events auf dem Campus teilnehmen. Auch das Hochschulteam der INU steht euch sowohl auf digitalen Kanälen als auch für den persönlichen Kontakt zur Verfügung.

## Inhalte

Im Studiengang Wirtschaftspsychologie erwirbst du ebenso betriebswirtschaftliche und rechtliche Kenntnisse wie digitale und interkulturelle Kompetenzen für die Märkte der Zukunft.
Die Allgemeine Psychologie, Biologische Psychologie oder auch Wirtschaftspsychologie stehen exemplarisch für psychologisch geprägte Fächer, die gemeinsam mit den betriebswirtschaftlichen Fächern die Grundlagen für eine fundierte wirtschaftspsychologische Ausbildung darstellen. Damit bereitest du dich ideal auf die Herausforderungen aktueller und zukünftiger Märkte vor!
In einem Praxisprojekt bekommst du Gelegenheit, dein erworbenes Wissen anzuwenden. Hier lernst du zudem den beruflichen Alltag kennen und kommst in Kontakt mit wissenschaftlichen Studien und Experimenten.
Mit der Wahl zweier Schwerpunkte legst du fest, in welchen Themenfeldern du eine besondere Expertise aufbauen und dich für berufliche Einsatz- und Aufstiegschancen qualifizieren möchtest. Im Studiengang Wirtschaftspsychologie stehen dir folgende Schwerpunkte zur Wahl:

- Markt-, Werbe- und Medienpsychologie
- Personalpsychologie
- Psychologie des Wandels und der digitalen Transformation

Einen der Schwerpunkte kannst du aus einem anderen INU-Studiengang, z.B. Internationale Betriebswirtschaftslehre wählen.

## Perspektiven

Wirtschaftspsychologinnen und -psychologen bieten sich zahlreiche Karrierechancen in breit gefächerten Einsatzbereichen, insbesondere die digitale Transformation der Arbeitsprozesse eröffnet spannende Optionen:

- **Personalberatung:** Einsatz in der strategischen und operativen Personalberatung
- **Organisationsberatung:** Begleitung von Veränderungsprozessen in Organisationen
- **Management digitaler Arbeitsprozesse:** Steuerung der digitalen Transformation als Schnittstelle zwischen Management, Mensch und Technik
- **Unternehmensberatung:** externe Analyse und Bewertung von Unternehmen sowie Erarbeitung und Umsetzung individualisierter Maßnahmen zur Erfolgssteigerung
- **Führungskräfteentwicklung:** Förderung von Fachkräften und Entwicklung von Führungspotenzialen
- **Personalweiterbildung:** Konzeption, Planung, Organisation und Durchführung interner und externer Weiterbildungsmaßnahmen
- **Strategisches Management:** Entwicklung einer ganzheitlichen Unternehmensstrategie zur Sicherung der Zukunftsfähigkeit
- **Marktforschung:** Analyse des Marktes, um Marktentwicklungen und Trends frühzeitig zu erkennen und Marketingmaßnahmen einzuleiten

## Zulassungsvoraussetzungen

Unsere Bachelorstudiengänge sind zulassungsfrei und setzen keinen bestimmten Notendurchschnitt voraus. Für den Beginn eines Bachelorstudiums brauchst du eine Hochschulzugangsberechtigung.

Mögliche Hochschulzugangsberechtigungen:

- Allgemeine Hochschulreife (Abitur)
- Fachhochschulreife (Fachabitur)
- Fachgebundene Hochschulreife

Auch ohne Hochschulreife ist ein Bachelorstudium möglich. Hierzu ist

- eine berufliche Aufstiegsfortbildung

- eine fachliche Berufsausbildung und eine anschließende berufliche Tätigkeit
- eine Zugangsprüfung oder ein Probestudium

nötig.

## Bewerbung

**ONLINE BEWERBEN**
Deine Bewerbung führst du direkt über INU Homepage komplett online durch. Nach Absenden des Bewerbungsformulars erhältst du eine E-Mail von uns mit den Zugangsdaten zur INU-App, wo du alle Unterlagen für deine bewerbung einfach hochladen kannst (z. B. deine Hochschulzugangsberechtigung, dein Krankenversicherungsnachweis). Du hast gerade nicht alles zur Hand? Dann kannst du das auch später noch machen.

**DEINE BEWERBUNGSMOTIVATION – UNSER DIGITALES GESPRÄCH**
Vielleicht schwankst du noch zwischen zwei Studiengängen oder du hast letzte offene Fragen? Kein Problem, wir beraten dich gerne. Vereinbare ganz einfach einen Termin auf unserer Website unter https://inu.de/inu-studienberatung oder schreib uns per WhatsApp https://wa.me/4922166992133 oder ruf uns an unter 0221 66992133.

Deine Bewerbungsmotivation ist nicht nur für uns, sondern auch für dich und deinen Studienerfolg sehr wichtig. Wir sprechen über deine Studienziele, deine Erfahrungen und warum du an der INU studieren möchtest – und natürlich kommen auch deine Karrierewünsche nicht zu kurz! Wir freuen uns darauf, dich kennenzulernen!

**DEIN STUDIENVERTRAG**
Du erhältst deinen persönlichen Studienvertrag und kannst ihn digital unterschreiben und in der INU-App hochladen oder ihn handschriftlich unterschrieben an uns zurücksenden. Sollte dann noch irgendetwas fehlen und deine Unterlagen nicht vollständig sein, informieren wir dich umgehend darüber.

Du erhältst deinen persönlichen Studienvertrag und kannst ihn digital unterschreiben und gleich im Bewerberportal hochladen oder ihn handschriftlich unterschrieben an uns zurücksenden. Sollte dann noch irgendetwas fehlen und deine Unterlagen nicht vollständig sein, informieren wir dich umgehend darüber.
Noch unsicher? Dann vereinbare direkt einen persönlichen Beratungstermin oder fordere weiteres Informationsmaterial an. Gern kannst du auch eine der Beispielvorlesungen, die in der INU APP hinterlegt sind, besuchen oder live an einer Online- Veranstaltung teilnehmen.


© xStudy SE 1997 - 2025