Management im Gesundheitswesen

Hochschule Fresenius Fernstudium
Bachelor of Arts

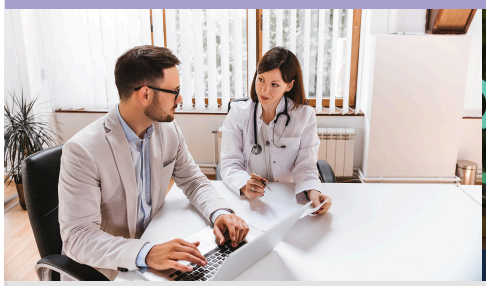

Profil

Inhalte aus Ökonomie und Gesundheitswesen

Sie interessieren sich für eine Managementfunktion und möchten im expansiven Gesundheitssektor tätig werden? Dass sich organisatorische Abläufe in Krankenhäusern verbessern, der Mensch wieder im Mittelpunkt steht, Kliniken und Pflegeeinrichtungen dabei trotzdem rentabel wirtschaften können? Zusätzlich wünschen Sie sich, dass sich organisatorische Abläufe in Krankenhäusern verbessern und Einrichtungen dabei wirtschaftlich bleiben? Dann ist der Studiengang Management im Gesundheitswesen genau das Richtige für Sie.

Die Gesundheitswirtschaft wächst zunehmend an und damit einhergehend ist der stetig steigende Bedarf an betriebswirtschaftlichen Fachkräften. Spezielle Branchenkenntnisse in den Bereichen des Gesundheitswesens sind dabei obligatorisch. Ihr Studium bietet Ihnen die Verknüpfung von wirtschaftswissenschaftlichen Grundlagen mit Inhalten aus Gesundheits-, Versorgungs- und Qualitätsmanagement. Medizinischen Grundlagen runden das Profil des Studiengangs ab.

Die zunehmende Digitalisierung, die Entwicklung innovativer Arzneimittel und neuer Behandlungsmethoden und Versorgungsformen sowie die demografische Entwicklung tragen zu einer enormen Dynamik in der Gesundheitsbranche bei. Mit unserem Studiengang Management im Gesundheitswesen tragen wir diesem Trend Rechnung und bieten Ihnen die Möglichkeit, sich optimal auf eine Führungsposition in der Gesundheitsbranche vorzubereiten.

Neben klassischen Lehrinhalten aus der Betriebswirtschaftslehre, wie beispielsweise Statistik, Buchführung und Kostenrechnung, lernen Sie in diesem Studiengang auch medizinische Grundlagen kennen und können Wissen in den Bereichen Gesundheitspolitik und Sozialrecht und Präventions- und Versorgungsmanagement aufbauen.

Key Facts

Abschlussart: Bachelor of Arts
Semester: 6 - 8
ECTS-Punkte: 180 CP
Standort: Fernstudium
Studienbeginn: Jederzeit möglich
Bewerbungsfrist: Ganzjährig möglich
Sprache: Deutsch
Akkreditierung: Staatlich anerkannt und akkreditiert
Studiengebühren: 345€ monatlich / 305€ monatlich

HOCHSCHULE FRESENIUS
UNIVERSITY OF APPLIED SCIENCES

Kontakt

Studienberatung Fernstudium
+49 (0)221 29258-600
fernstudium@hs-fresenius.de

Jetzt Infomaterial anfordern >

Inhalte

Aufbau und Inhalte

Die Digitalisierung sowie die Entwicklung innovativer Arzneimittel und neuer Behandlungsmethoden sorgen für Dynamik in der Gesundheitsbranche. Während Ihres Studiums werden Sie bestmöglich auf die Herausforderungen der Branche und eine Führungsposition vorbereitet. Neben Grundlagen der Betriebswirtschaftslehre eignen Sie sich medizinische Kenntnisse an und können Wissen in den Bereichen Gesundheitspolitik und Sozialrecht aufbauen.

Durch die Wahl eines Schwerpunktes individualisieren Sie Ihr Studium und werden auf diese Weise zu einer gefragten Fachkraft in Ihrem Bereich. Wählen Sie hierbei nach Ihren eigenen Interessen oder Ihrer Wunschtätigkeit. Als akademische Fachkraft sind Sie unabhängig von Ihrem Schwerpunkt sehr gefragt.

Schwerpunkte

Die Gesundheitsbranche wächst stetig an und bereits heute ist jeder achte Beschäftigte in Deutschland in diesem Wirtschaftszweig angestellt. Die Digitalisierung ist nur eine der Herausforderungen vor die Mitarbeiter und Unternehmen gestellt werden. Neue Behandlungsmethoden, die demografische Entwicklung und innovative Versorgungsformen sorgen für weitreichende Dynamik. Für diese spannenden und vom Wandel geprägten Aufgaben werden dringend kompetente Fachkräfte und Spezialisten benötigt. Mit dem Doppelprofil aus Ökonomie und Gesundheitswesen bietet der Studiengang vielfältige Inhalte, die praxisorientiert aufeinander abgestimmt sind und Sie bestens auf die kommenden Aufgaben vorbereiten. Um darüber hinaus zu einem Experten zu werden, belegen Sie zusätzlich zwei Schwerpunktmodule. Falls Sie eine überfachliche Spezialisierung wünschen, können Sie einen der Schwerpunkte aus einem Studiengang Ihrer Wahl belegen.

Auf diese Weise haben Sie die Möglichkeit, beispielsweise sich in den Bereichen Soziale Arbeit oder Wirtschaftspsychologie weiterzubilden. Die beiden fachspezifischen Schwerpunkte aus dem Studiengang Management im Gesundheitswesen sind Krankenhausmanagement sowie Managed Care, E-Health und Versorgungsmanagement.

Krankenhausmanagement
Dieser Schwerpunkt zum Krankenhausmanagement hat mit seinen vier Modulen das Ziel, Sie auf diese Herausforderungen im Kontext von Krankenhäusern vorzubereiten. Dabei müssen Sie selbst nicht in einem Krankenhaus arbeiten – auch als Mitarbeiterin oder Mitarbeiter einer Krankenkasse oder anderer Unternehmen der Gesundheitsbranche gibt Ihnen dieser Schwerpunkt wertvolle Einblicke.

Manager Care, E-Health und Versorgungsmanagement
E-Health ist eine moderne Entwicklung, die nicht nur für ländliche Regionen schnelle Diagnosen und Hilfe verspricht. Zugleich bedeuten die, oftmals durch Technik, möglichen Veränderungen auch viel Neues in bestehenden Versorgungs- und Pflegestrukturen. Dieser Schwerpunkt erlaubt es Ihnen zudem, moderne Konzepte der Versorgung und Pflege zu erlernen und zugleich Veränderungen einzuschätzen.

Karriere

Berufsperspektiven

Die Aussichten für Absolvent:innen des Studiengangs Management im Gesundheitswesen sind sehr gut, denn kompetente Fachkräfte werden dringend gesucht. Die Perspektiven sind ebenso abwechslungsreich wie spannend und im Zuge der Digitalisierung auch weiterhin zukunftssicher. Türen stehen Ihnen in allen Unternehmen und Einrichtungen der Gesundheitswirtschaft offen. Spannende Tätigkeiten warten beispielsweise in Krankenkassen, Krankenversicherungen, Pharmaunternehmen sowie wissenschaftlichen Institutionen und Beratungsunternehmen offen.

Je nach gewähltem Schwerpunkt und persönlichen Interessen können Sie zahlreiche Aufgaben und Bereiche übernehmen. Durch den akademischen Abschluss steht Ihnen auf dem Weg in eine Führungsposition nichts im Wege. Des Weiteren spiegelt sich ein Bachelorabschluss oder ein anschließender Master, in Ihrem Gehalt wieder. Entsprechend aussichtsreich sind die Perspektiven und Einsatzmöglichkeiten für Absolventinnen und Absolventen in:

- Krankenkassen
- Krankenversicherungen
- Ambulanten und stationären Orten der medizinischen Leistungserbringung
- Pharmaunternehmen
- Wissenschaftlichen Institutionen
- Beratungsunternehmen

Die frühzeitige und fortwährende Praxisorientierung leben wir in all unseren Studienprogrammen. Für uns ist es daher selbstverständlich, Sie frühzeitig mit Unternehmen, Organisationen und Verbänden verschiedenster Bereiche zu vernetzen.

Bewerbung

Zulassungsvoraussetzungen

Um ein Bachelorstudium an der Hochschule Fresenius zu beginnen, müssen Sie mindestens eine der folgenden Voraussetzungen erfüllen:

1. **Mit allgemeiner Hochschulreife (Abitur)**
Das Abitur berechtigt Sie zu einem Studium an allen Hochschulen und in allen Bundesländern in Deutschland. Sie können sich ohne Weiteres für Ihren Wunschstudiengang (berufsbegleitend, SaturdayOnly, Fernstudium) bewerben und Ihre Zeugnisse einreichen.

2. **Mit Fachhochschulreife**
Die Fachhochschulreife berechtigt zum Studium in ausgewiesenen Bundesländern. Ihr Zeugnis muss Sie zu einem Studium in Hessen berechtigen, damit Sie an der Hochschule Fresenius studieren können.

3. **Mit fachgebundener Hochschulreife (Fachabitur)**
Mit dem Fachabitur können Sie ein Studium in der auf dem Zeugnis angegebenen Fachrichtung und in den ausgewiesenen Bundesländern aufnehmen. Um an der Hochschule Fresenius ein Studium zu beginnen, muss Ihre fachgebundene Hochschulreife zu einem Studium in Hessen berechtigen. Zusätzlich können Sie mit diesem Abschluss lediglich einen fachaffinen Studiengang belegen.

4. **Ohne Abitur, mit Meisterprüfung oder vergleichbarer Aufstiegsfortbildungsprüfung**
An der Hochschule Fresenius haben Sie die Möglichkeit, auch ohne Abitur zu studieren. Hierzu müssen Sie einen Meisterbrief besitzen oder eine staatlich anerkannte Aufstiegsfortbildung mit mindestens 400 Unterrichtsstunden erfolgreich abgeschlossen haben (z. B. als Staatlich geprüfter Betriebswirt oder Staatlich geprüfter Techniker).

5. **Ohne Abitur, mit abgeschlossener zweijähriger Ausbildung, anschließender zweijähriger Berufstätigkeit und Hochschulzugangsprüfung (HZP)**
Alternativ haben Sie die Chance, ohne Abitur ein Studium zu beginnen, wenn Sie über keine der oben genannten Qualifikationen verfügen. Beruflich Qualifizierte mit abgeschlossener zweijähriger Ausbildung und anschließender mindestens zweijähriger hauptberuflicher Tätigkeit in einem dem angestrebten Studium fachlich verwandten Bereich erhalten nach abgeschlossener Hochschuzugangsprüfung (HZP) die Zulassungsberechtigung.

Allgemeine Zulassungsunterlagen

Im Rahmen Ihrer Bewerbung laden Sie bitte folgende Unterlagen hoch:

- Lebenslauf
- Aktuelles Lichtbild
- Kopie des Personalausweises oder Reisepasses
- Aktuelle Krankenversicherungsbescheinigung oder Befreiungsbescheinigung
- Einseitiges Motivationsschreiben in Deutsch (nur beim Master)

Jetzt bewerben >

© xStudy SE 1997 - 2024